

LEGENDA

- Bestaande inrichting
- Werkgrens
- Indicatie inrichting fase 2 (parkeerterrein)
- Bebouwing
- Maatvoering
- Materiaalscheiding
- Cultuurscheiding
- Verbandscheiding
- Bestaande sportvelden
- Bestaande bomen
- Bestaande brandkraan
- Nieuwe vetvangput FC Lisse
- Bestaande DWA inspectieput
- Bestaande HWA inspectieput
- Reeds aangelegde DWA inspectieput met putrand
- Reeds aangelegde HWA inspectieput met putrand
- Reeds aangelegde DWA inspectieput zonder putrand
- Reeds aangelegde HWA inspectieput zonder putrand
- Dikformaat betonklinker (21 x 6,9 x 8 cm) f.b.v. hoofdlooproute, kleur: Keranova rossa, verband: divers, type: Keranova
- Terras, bestrating gelijk aan hoofd looproute
- Betontegel (30 x 15 x 4,5 cm) f.b.v. pleinzone en overige voetpaden, kleur: urban 406, verband: halfsteensverband, type: Lavaro
- Betontegel (30 x 15 x 8 cm) f.b.v. overrijbare delen pleinzone en voetpaden, kleur: urban 406, verband: halfsteensverband, type: Lavaro
- Betontegel (30 x 15 x 4,5 cm) hergebruik bestaande tegels, kleur: grijs, verband: halfsteensverband
- Betontegel (30 x 30 x 4,5 cm) f.b.v. fietsenstalling en kleedkamers, kleur: grijs
- f.b.v. Betontegel (30 x 30 x 8 cm) f.b.v. overrijbare deel fietsenstalling, kleur: grijs
- Grasbetontegels (40 x 60 cm) f.b.v. doorgang nooduitgangen, kleur: grijs, type: grasbetontegel 40 x 60 cm
- Nieuwe puffing green
- Aanbrengen betontegels 15 x 30 x 4,5 cm, leverancier: Struyk Vervo, kleur: wit
- Aanbrengen inrichtingsborden 45 x 20 x 50 cm, kleur: Lavaro grijs bont 070
- Aanbrengen trottoirborden 13/15 x 25 cm, kleur: Lavaro grijs bont 070
- Aanbrengen opsluitborden 15 x 25 cm, kleur: standaard grijs
- Aanbrengen opsluitborden 10 x 20 cm, kleur: standaard grijs
- Aanbrengen schoonooprooster
- Aanbrengen duurzame fietsenstalling, door inframes, incl. tulpijrekken, leverancier: Velopa, kleur: RAL 7016
- Kascahuis
- Pomphuis, nieuwe locatie
- Aanbrengen nieuwe lichtmast
 - Masten fabrikant 'Hydro' - Aluminium - conisch - blank geschuurd - 4 meter plaatop.
 - Armaturen fabrikant 'Sustainer' type Anne conform specificaties uit de lichtberekening, kleur: NDR2100 (donkergrijs)
 - Dimregime: scenario 3a
- Opstelplaats brandweer
- Aanbrengen trolley parkeerplaats bord op lichtmast
- Fietsparkeer, fietsbeugels met 12 plaatsen, bestaand verplaatsen
- Fietsparkeer, fietsbeugels met 6 plaatsen, bestaand verplaatsen
- Aanbrengen hekwerk type 1, dubbelstaafmaat, hoogte 1,00 m, zwart
- Aanbrengen hekwerk type 2, dubbelstaafmaat, hoogte 2,00 m, thermisch verzinkt, hergebruik
- Aanbrengen hekwerk type 3, spijjenhekwerk, hoogte 2,00 m, zwart
- Aanbrengen hekwerk type 4, dubbelstaafmaat, hoogte 1,00 m, groen, deels hergebruik
- Aanbrengen poort type A dubbelstaafmaat, thermisch verzinkt, hoogte 1,00 m
- Aanbrengen poort type B spijjenhekwerk, zwart, hoogte 2,00 m
- Aanbrengen trottoirkeuk
- Aanbrengen straatkeuk
- Aanbrengen Gietsjer Multicolor zwerfsteen 50-150 cm
 - Afhankelijk van de ondergrond rekening houden met de totale hoogte op
 - in aflevering niet hoger dan 60 cm, op gras tot 150 m
 - Houd rekening met een obstakelvrije zone van 150 m
 - Indien geplaatst in een cluster rekening houden met een onderlinge afstand van 40 tot 70 cm. Indien geen cluster dan rekening houden met de obstakelvrije zone en dus 150 m fussenruimte aanhouden.
- Aanbrengen bank Solid basis
- Aanbrengen afvalbak, door FC Lisse
- Aanbrengen stalen paal, type X-last, afneembaar, leverancier: POL met extra voetblok
- Aanbrengen meerstammige boom/heester
 - Betula emrani 'Bluish' - goudberk (Be)
 - Sorbus aucuparia - gewone lijsterbes (So)
 - Prunus avium - zoeke kers (Pr)
 - Cornus mas - gele kornoelje (Ca)
 - Sambucus nigra 'Laciniata' - peterselvlier (Sa)
- Aanplanten boom, 1e grootte
 - Liquidambar styraciflua 'Slender Silhouette' - zuivormige amberboom (Li Su)
 - Tilia flavescens 'Glenleven' - kleinbladig winterlinde (Tl)
 - Tilia henryana - Gewimperde linde (Tn)
- Aanplanten boom, 3e grootte
 - Prunus subhirtella 'Autumnalis' - winterbloeiende sierkers (Pr Su)
- Aanplanten haagbeuk, hoogte 1,00 m
- Aanplanten haagbeuk, hoogte 2,00 m
- Vaste planten, maat P11
- Kruidenvakken, inzaaien
- Gazon

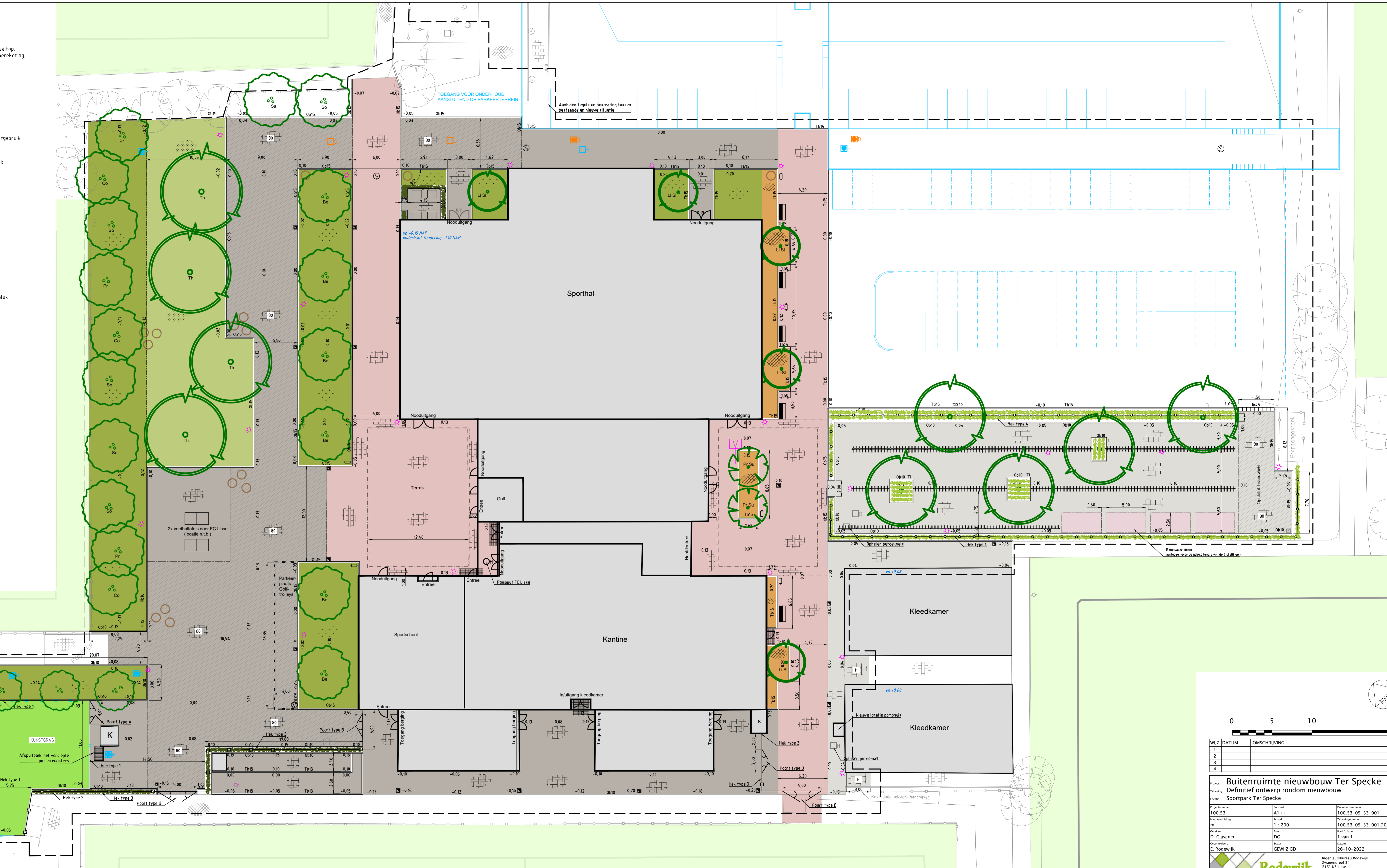

OVERZICHTSTEKENING SCHAAL 1:200

0 5 10 20

WIJZ	DATUM	OMSCHRIJVING
1		
2		
3		
4		

Project: **Buitenruimte nieuwbouw Ter Specke**
 Definitief ontwerp rondom nieuwbouw Sportpark Ter Specke

Projectnummer: 100.53	Formaat: A1++	Documentnummer: 100.53-05-33-001
Maatschappij: m	Schaal: 1:200	Tekeningnummer: 100.53-05-33-001.20
Ontwerper: D. Clasener	Titel: DO	Blad / bladn: 1 van 1
Controleur: E. Rodewijk	Teken: CEWIJZICD	Teken: 26-10-2022

Rodewijk
INGENIEURSBUREAU

Ingenieursbureau Rodewijk
Zwamendreef 34
2163 KZ Lisse
tel. 0252 - 22 47 07
rodewijk@projectvoorbereiding.nl
www.projectvoorbereiding.nl

OPDRACHTGEVER: Gemeente Lisse
Postbus 200
2160 AE Lisse

Lisse